

2023

**CHRISTEL WAGNER** GALERIE

- Malerei
- Skulptur
- Fotografie

CARLO BORER  
BOYUN CHOI  
JACQUELINE DEVREUX  
JOHANNES EHEMANN  
MICHAEL C. ERNST  
KRISTINA FIAND  
COSIMA M. GÖPFERT  
MARKUS GRAF  
ERNST GROSS  
LILLI HILL  
HEIKE JESCHONNEK  
RUTA JUSIONYTE  
JOSEPHINE KAISER  
GEORG KÜTTINGER  
NORBERT VON PADBERG  
HARTMUT KIEWERT  
JAN M. PETERSEN

# CHRISTEL WAGNER GALERIE

JANOS SCHAAB  
SILKE SCHMIDT  
FRANCISCO SEPULVEDA  
EDITH SNOEK  
RANSOME STANLEY  
PATRICIA THOMA  
GUIDO ZIMMERMANN

# KATALOG 2023

## CHRISTEL WAGNER GALERIE

Die CHRISTEL WAGNER GALERIE vertritt und fördert junge, internationale, zeitgenössische Positionen in den Bereichen Malerei, Skulptur, Installation und Fotografie. Neben regelmäßigen Ausstellungen vor Ort werden die Künstler auf zahlreichen Messen präsentiert.

Die Galerie befindet sich in zentraler Lage, im Kernbereich der Frankfurter Altstadt und des Doms sowie in unmittelbarer Nähe zu den Frankfurter Museen und dem Kunstverein.

Christel Wagner, promovierte Kunsthistorikerin, war einige Jahre freie Mitarbeiterin des hessischen Denkmalamtes und schrieb als Koautorin die Denkmaltopographie der Stadt Gießen mit. In dieser Zeit entstanden mehrere Veröffentlichungen zur Gießener Stadtgeschichte. Sie verfasste vielfältige Beiträge für unterschiedliche Künstler und hielt zahlreiche Vorträge zu diversen künstlerischen Themengebieten.



Die Galerie ist Mitglied bei:  
GALERIEN FRANKFURT MITTE.

# KÜNSTLER

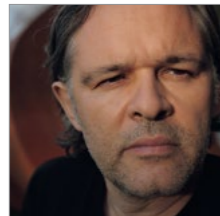

Carlo Borer 8



Boyun Choi 10



Jacqueline Devreux 12

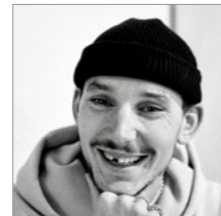

Johannes Ehemann 14



Michael C. Ernst 16



K. Fiand + E. Groß 18



Cosima M. Göpfert 20



Markus Graf 22



Lilli Hill 26



Heike Jeschonnek 28



Ruta Jusionyte 30



Josephine Kaiser 32



Hartmut Kiewert 34

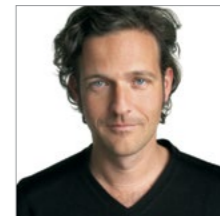

Georg Küttinger 36

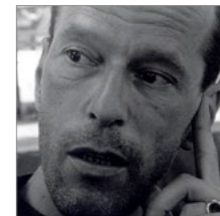

Norbert von Padberg 38



Jan M. Petersen 40



Janos Schaab 42

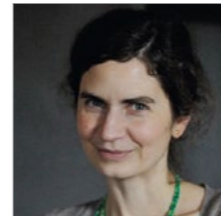

Silke Schmidt 44



Francisco Sepulveda 46



Edith Snoek 48



Ransome Stanley 50



Patricia Thoma 52



Guido Zimmermann 54

Carlo Borner | \* 1961 in Solothurn, Schweiz, arbeitet seit 1981 als bildender Künstler mit Ausstellungen in Europa + USA



**PULSAR 3 - 467** | 2021 | Wrought Stainless Steel | Edition 7 | 122 x 67 x 49 cm



**PULSAR 5 - 471** | 2021 | Wrought Stainless Steel | Edition 7 | 79 x 55 x 38 cm

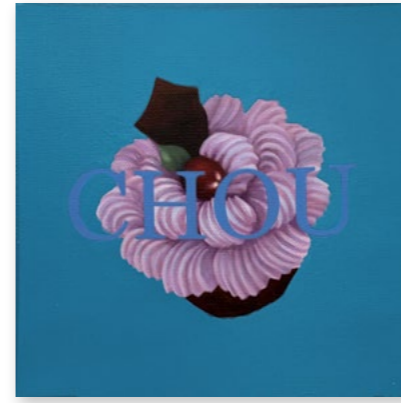
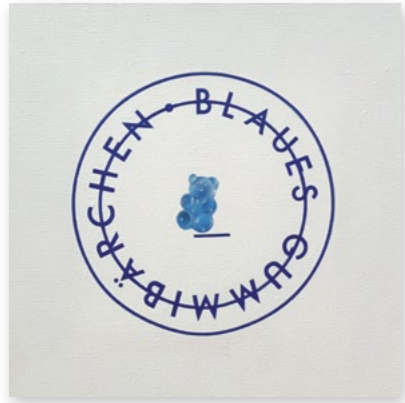

BLAUES | MUFFIN 1 + 2 je: | 2023 | Mixed Media | 20 x 20 cm

MUFFIN 3 - 4 - 5 je: | 2023 | Mixed Media | 20 x 20 cm



**ALICE** | 2022 | Öl auf Leinwand | 50 x 50 cm



**ALICE + GUS** | 2022 | Öl auf Leinwand | 150 cm x 100 cm



**L'ÉCLOSION** | 2020 | Öl auf Leinwand | 140 x 120 cm



**LE FAUTEUIL ROUGE** | 2021 | Öl auf Leinwand | 100 x 100 cm



**BEHIND BLUE EYES** | 2022 | Acryl auf Holz | 135 x 110 cm



**I WISH YOU COULD** | 2022 | Acryl auf Holz | 120 x 120 cm





**NEXUS XVI + NEXUS XVIII je** | 2021 | Vierkantstahl gebogen | 18 x 60,5 x 16 cm + 19,5 x 66 x 16 cm



**RAUMFALTUNG I + III je** | 2022 | Vierkantstahl gefaltet | 54 x 25 x 16 cm + 40 x 46 x 7 cm



**EDEKAFRAUEN NR.**

**1611** (Ufopflanze)

**1612** (Corona)

**1610** (Spitzkohl) je: | 2023 | Linde | ca. 56 x 13 x 13 cm



**KATZENGOLD** je: | 2023 | Mixed Media,  
Objektkästen, Katzendosen, Collage, Stickerei,  
Filz, Holzkästen | ca. 21 x 21 x 5 cm

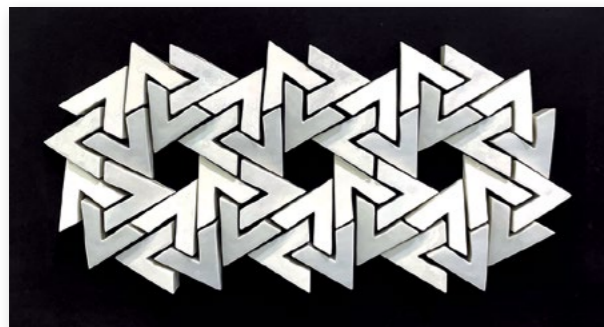

RITZEL | 2022 | glasiertes Porzellan auf pigmentiertem MDF | 43 x 80 x 6 cm

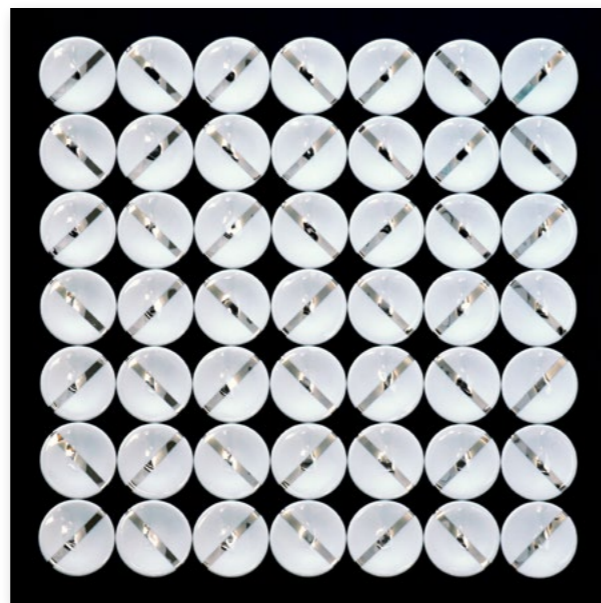

GRID | 2020 | glasiertes Porzellan auf pigmentiertem MDF | 70 x 70 x 3 cm

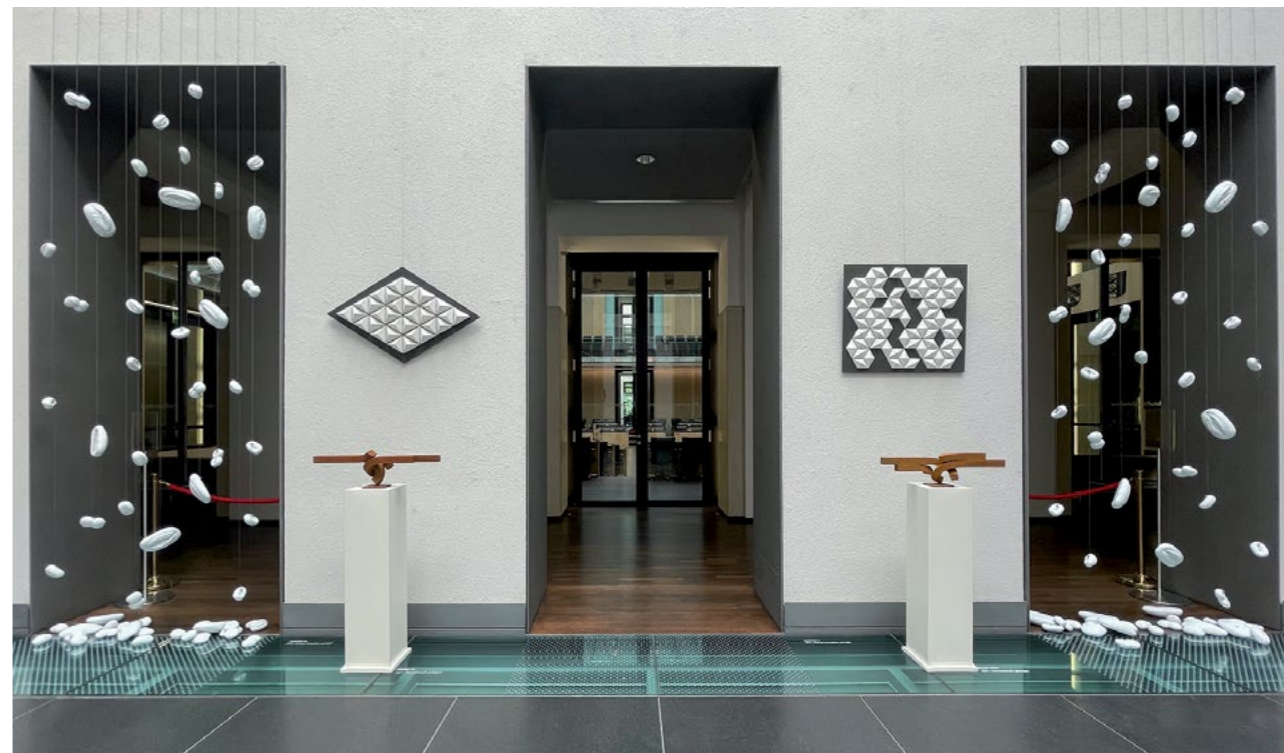

KLEINE BRÖTCHEN & WARME SEMMELN - Ausstellungsansicht Bundesrat Berlin | 2022 | Biskuit-Porzellan | Edition 1000 |  
Biskuit-Porzellan in Kooperation mit Kahla Porzellan GmbH; € 20,- vom Verkaufspreis eines Objektes gehen als Spende an Hilfsprogramme für hungernde Kinder weltweit



**DIMENSIONE 1 + 2** | 2022 | Stahl gebogen | 50 x 48 cm + 50 x 44 cm



**DIMENSIONE 3** | 2022 | Stahl gebogen | 120 x 115 x 220 cm



TRAUMFABRIK + SPUTNIK je: | 2023 | Linde | 73 x 36 x 30 cm + 35 x 15 x 13 cm



CASA BLANCA | 2023 | Linde | 35 x 23 x 15 cm



INSEKT - FLIEGE | 2023 | Linde | 46 x 46 x 23 cm



**SHAPE OF MY HEARD** | 2023 | Öl auf Leinwand | 80 x 100 cm



**MIRROR** | 2022 | Öl auf Leinwand | 100 x 120 cm



**ÜBER DEN DÄCHERN** | 2021 | Paraffin + Acryl auf Papier, gerahmt | 100 x 150 cm



**BIENE AUF BLUME 9** | 2022 | Paraffin + Acryl auf Papier, gerahmt | 30 x 24 cm

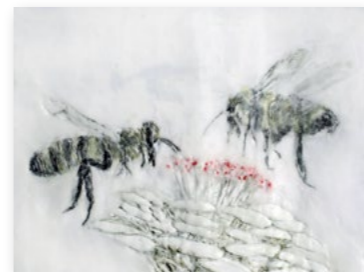

**BIENEN AUF BLUME 12** | 2022 | Paraffin + Acryl auf Papier, gerahmt | 24 x 30 cm



**IMKER AUF DACH** | 2022 | Paraffin + Acryl auf Pappe, gerahmt | 50 x 70 cm



**FILLETTE DANS LA BARQUE + POISSONS** | 2022 |  
Terracotta | ca. 28 x 29 x 17 cm



**LE RENARD ET LA FILLE** | 2022 | Terracotta | ca. 38 x 26 x 26 cm



**DRAGON 2** | 2022 | Acryl auf Papier/Leinwand | 36 x 48 cm  
**ANIMALS** | 2022 | Acryl auf Papier | 61 x 50 cm  
**CHIEN BLEU** | 2022 | Acryl auf Leinwand | 65 x 54 cm







**FRAUEN BRAUCHEN ABENTEUER:**  
**KUSS** | 2022 | Scherenschnitt | ca. 40 x 40 cm



**MICKY MOUSE** | 2022 | Polymerclay | ca. 37 x 11 cm



**FRAUEN BRAUCHEN ABENTEUER:**  
**O.T. (BETT)** | 2022 | Scherenschnitt | ca. 24 x 30 cm



**FRAUEN BRAUCHEN ABENTEUER:**  
**BEHAVIOR** | 2022 | Scherenschnitt | ca. 30 x 40 cm



**BALLONS** | 2021 | Öl auf Leinwand | 225 x 180 cm



**LICHTER II** | 2022 | Öl auf Leinwand | 60 x 50 cm



**MARKIERUNG XXIII + XXII je:** | 2022 |  
Öl auf Leinwand | 30 x 24 cm



**SAND II** | 2022 | Öl auf Leinwand | 200 x 300 cm

Georg Küttinger | \* 1972 München, Architekturstudium München, seit 1995 Fotografie



**INTERFERENZEN 6.10 - .11 .12 .13** je:  
2022 | Fotoobjekt, gerahmt, Unikat |  
55 x 55 cm

**INTERFERENZEN 7.16 - .14 .11 .15 .19 .7 .18 .17** je:  
(Ausstellungsansicht) | 2022 |  
Fotoobjekt, gerahmt, Unikat | 55 x 55 cm

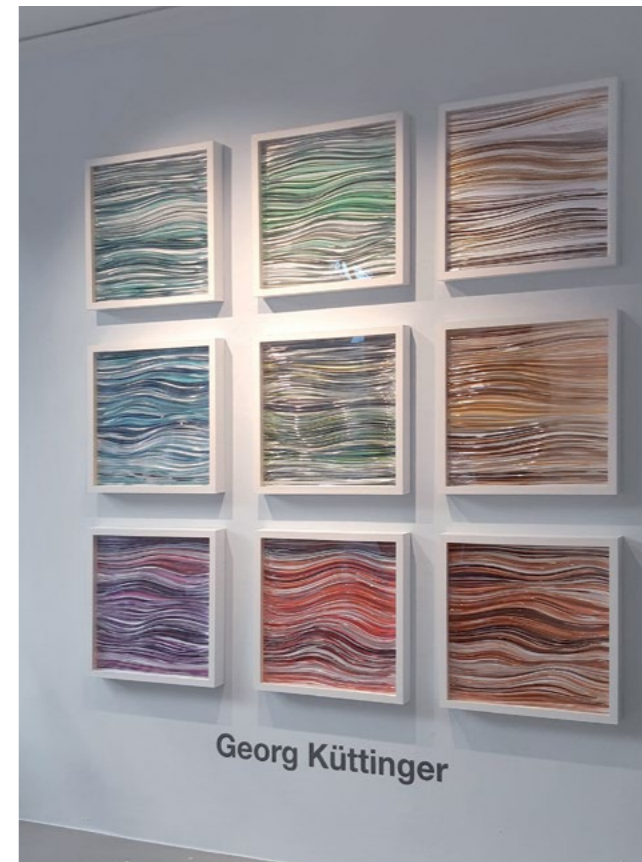



**MASKERA** | 2021 | Öl auf Leinwand | 100 x 150 cm



**DAS MÄDCHEN MIT DEM PERLENOHRRING** | 2022 | Öl auf Leinwand | 90 x 80 cm



**NO BRAIN NO FAME** | 2022 | Aluminium poliert | ca. 24 x 7 cm



**NO BRAIN NO FAME** | Ansichtsvariation



DREAM\_09 | 2023 | Acryl auf Leinwand | 120 x 120 cm



CANDICE\_02 | 2022 | Acryl auf Leinwand | 120 x 120 cm



POOL\_07 | 2022 | Acryl auf Leinwand | 120 x 120 cm



ELLA | 2023 | Acryl auf Sperrholzschnitt | 123 x 115 cm

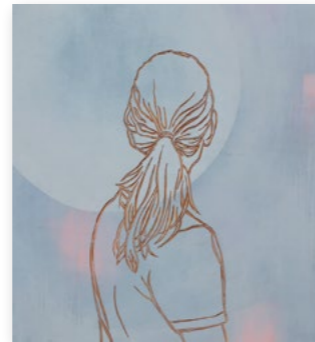

VOLLMOND 1 + 2 je: | 2023 | Acryl auf Sperrholzschnitt | 73 x 70 cm



ZOPFMÄDCHEN | 2023 | Acryl auf Sperrholzschnitt | 73 x 70 cm

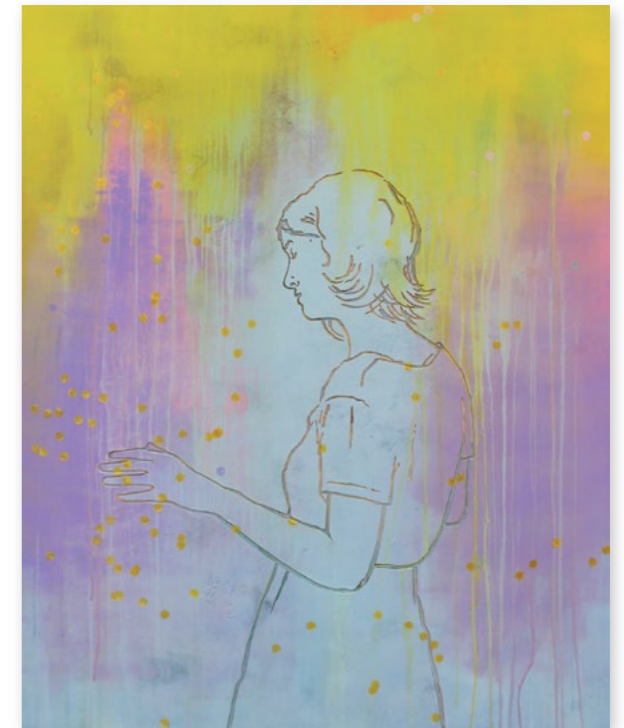

ELLA 2 | 2023 | Acryl auf Sperrholzschnitt | 142 x 112 cm



FEMME AU TROIS LUNES | 2023 | Radierung, handkoloriert, E/A | 30 x 39 cm



RIDERS ON THE BLUE VELVET (zus. mit Ruta Jusionyte) | 2021 | Radierung, handkoloriert, E/A | 35 x 30 cm

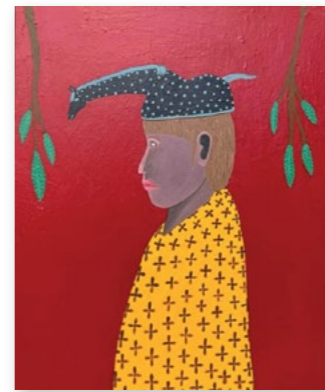

FEMME AU CHAPEAU + ENFANT AU CHAPEAU je: | 2022 | Acryl auf Leinwand | 46 x 33 cm



FEMME AU MIROIR | 2022 | Acryl auf Leinwand | 130 x 97 cm





**LANDSCAPE 4** | 2022 | Acryl auf Leinwand | 120 x 80 cm



**LANDSCAPE 8** | 2022 | Acryl auf Leinwand | 80 x 120 cm



**LANDSCAPE 1** | 2022 | Acryl auf Leinwand | 100 x 150 cm



**LANDSCAPE 5** | 2022 | Acryl auf Leinwand | 120 x 80 cm



**FRAGILE (Buddha)** | 2022 | Öl auf Leinwand | 70 x 70 cm



**SMILING BUDDHA** | 2021 | Öl auf Leinwand | 120 x 110 cm

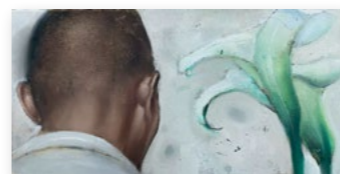
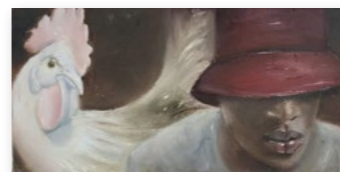

**O.T. (Hahn - Lilie - Lilac) je** | 2022 |  
Öl auf Leinwand | 25 x 50 cm



**SAPEUR** | 2022 | Öl auf Leinwand | 110 x 115 cm



ROBE III + V je: | 2021 | Zeitungspapier, Vlieseline, Acrylfarbe, Garn | 300 x 180 cm



ROBE VI + IX je: | 2021 | Zeitungspapier, Vlieseline, Acrylfarbe, Garn | 300 x 180 cm



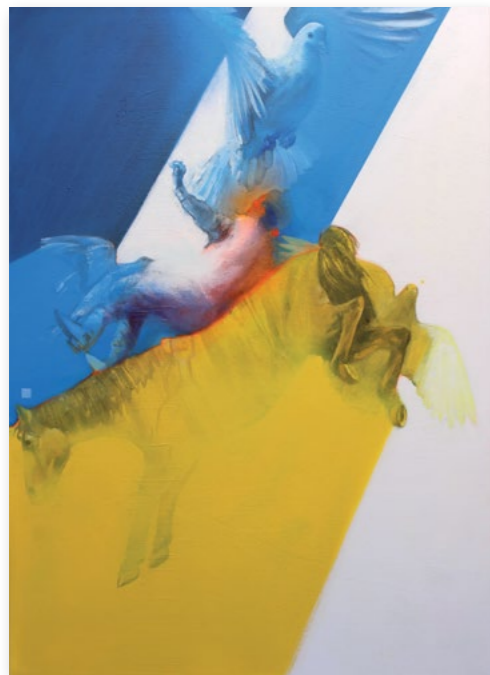

**SHAKE THE RULERS!** | 2022 | Öl, Sprühlack auf Leinwand | 140 x 100 cm

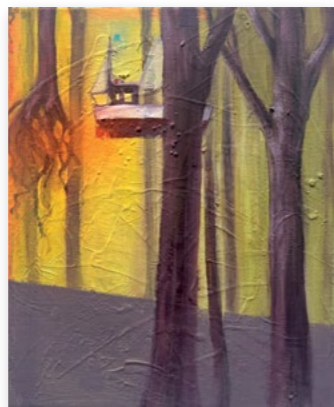

**BETWEEN THE TRUNKS 2 + 1** je:  
2022 | Mischtechnik auf Leinwand | 30 x 25 + 30 x 40 cm

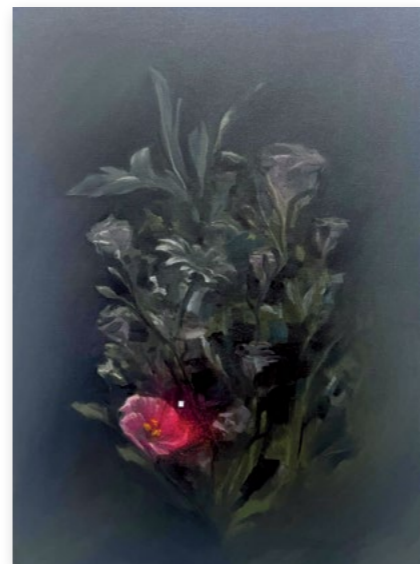

**ONE HAPPY FLOWER** | 2022 | Mischtechnik auf Leinwand | 70 x 50 cm



**SOZIALMEISENBAU 1** | 2017 | Mixed Media, Beton, wetterfester Nistkasten für Meisen | offene Edition | ca. 32 x 26 x 24 cm

**CHRISTEL  
WAGNER  
GALERIE**

Dr. Christel Wagner  
Fahrgasse 22  
60311 Frankfurt / Main  
T + 49 69 2199 6932  
M + 49 172 6454 958  
Mi-Fr 13-18:30 | Sa 11-15  
und nach Vereinbarung

[www.christel-wagner-galerie.de](http://www.christel-wagner-galerie.de)  
[info@christel-wagner-galerie.de](mailto:info@christel-wagner-galerie.de)

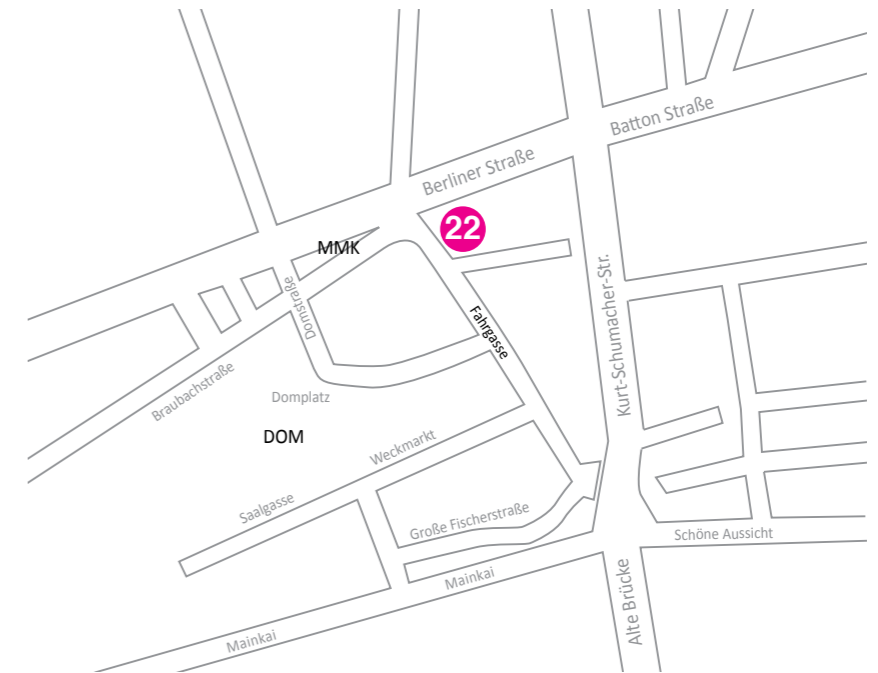

Dr. Christel Wagner | Fahrgasse 22 | 60311 Frankfurt am Main | M + 49 172 64 54 958  
www.christel-wagner-galerie.de | Mi-Fr 13:00-18.30 | Sa 11:00-15:00 + nach Vereinbarung

