

2022

CHRISTEL WAGNER GALERIE

- Malerei
- Skulptur
- Fotografie

CARLO BORER
BOYUN CHOI
JACQUELINE DEVREUX
JOHANNES EHEMANN
MICHAEL C. ERNST
KRISTINA FIAND
COSIMA M. GÖPFERT
MARKUS GRAF
ERNST GROSS
LILLI HILL
NIKOLA JAENSCH
HEIKE JESCHONNEK
RUTA JUSIONYTE
JOSEPHINE KAISER
GEORG KÜTTINGER
HARTMUT KIEWERT

CHRISTEL WAGNER GALERIE

JANOS SCHAAB
SILKE SCHMIDT
FRANCISCO SEPULVEDA
EDITH SNOEK
RANSOME STANLEY
PATRICIA THOMA
GUIDO ZIMMERMANN

KATALOG 2024

CHRISTEL WAGNER GALERIE

Die CHRISTEL WAGNER GALERIE vertritt und fördert junge, internationale, zeitgenössische Positionen in den Bereichen Malerei, Skulptur, Installation und Fotografie. Neben regelmäßigen Ausstellungen vor Ort werden die Künstler auf zahlreichen Messen präsentiert.

Die Galerie befindet sich in zentraler Lage, im Kernbereich der Frankfurter Altstadt und des Doms sowie in unmittelbarer Nähe zu den Frankfurter Museen und dem Kunstverein.

Christel Wagner, promovierte Kunsthistorikerin, war einige Jahre freie Mitarbeiterin des hessischen Denkmalamtes und schrieb als Koautorin die Denkmaltopographie der Stadt Gießen mit. In dieser Zeit entstanden mehrere Veröffentlichungen zur Gießener Stadtgeschichte. Sie verfasste vielfältige Beiträge für unterschiedliche Künstler und hielt zahlreiche Vorträge zu diversen künstlerischen Themengebieten.



Die Galerie ist Mitglied bei:
GALERIEN FRANKFURT MITTE.

KÜNSTLER

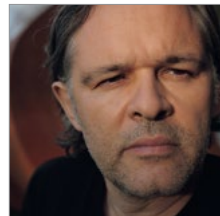

Carlo Borer 8



Boyun Choi 10



Jacqueline Devreux 12

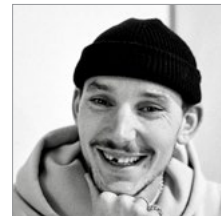

Johannes Ehemann 14



Michael C. Ernst 16



K. Fiand + E. Groß 18+24



Cosima M. Göpfert 20



Markus Graf 22



Lilli Hill 26



Nikola Jaensch 28



Heike Jeschonnek 30



Ruta Jusionyte 32



Josephine Kaiser 34



Hartmut Kiewert 36



Georg Küttinger 38



Janos Schaab 40



Silke Schmidt 42



Francisco Sepulveda 44



Edith Snoek 46



Ransome Stanley 48



Patricia Thoma 50



Guido Zimmermann 52

Carlo Borer | * 1961 in Solothurn, Schweiz, arbeitet seit 1981 als bildender Künstler mit Ausstellungen in Europa + USA



LOOPS - 370 | 2005 | Stainless Steel | Edition 5 | 183 x 192 x 62 cm



PULSAR 7 - 478 | 2023 | Wrought Stainless Steel | Edition 7 | 104 x 38 x 32 cm



ANANAS GESCHMACK | 2023 | Acryl auf Leinwand | 16 x 16 cm



APFEL GESCHMACK | 2023 | Acryl auf Leinwand | 15,7 x 27 cm



SILENCE ET PAIX | 2024 | Bleistiftzeichnung | 20,5 x 20 cm



TERRAIN VAGUE | 2024 | Bleistiftzeichnung | 17 x 25 cm



LA FEMME SANS VISAGE | 2016 | Öl auf Leinwand | 140 x 120 cm



LA SYMPHONIE NUPTIALE | 2017 | Öl auf Leinwand | 180 x 120 cm



WOOD ON WOOD | 2023 | Acryl auf Holz | 145 x 120 cm



CHESS | 2023 | Mixed Media auf Holz | 50 x 50 cm



PAPERPLANE | 2024 | Mixed Media Skulptur | 50 cm



GIF | 2023 | Acryl auf Holz | 120 x 120 cm



ARCHE II + ARCHE V je | 2019 + 2020 | Stahlblech geschweißt | 58 x 14 x 21 cm + 60 x 43 x 19 cm



KOSMOS X + DETAIL | 2023 | kinetische Stahlskulptur | 470 x 195 x 195 cm





SCHWAMM | 2023 | Mixed Media, Paperclay | ca. 75 x 43 x 5 cm,
Figur 24 x 18 x 13 cm



TEKTONIK | 2023 | Mixed Media, Paperclay | ca. 67 x 3 cm,
Figur 30 x 11 x 11 cm



SPEICHER 2 | 2023 | Mixed Media, Paperclay | ca. 58 x 2 cm,
Figur 37 x 2 x 20 cm



RELIEF FRAU MIT PERLENKETTE | 2023 | Linde | 26 x 28 x 3 cm



MOULIN-BLEU I - BERMUDABLAU | 2023 | glasiertes Porzellan, Dichtstoff |
Ø 40 x 20 cm

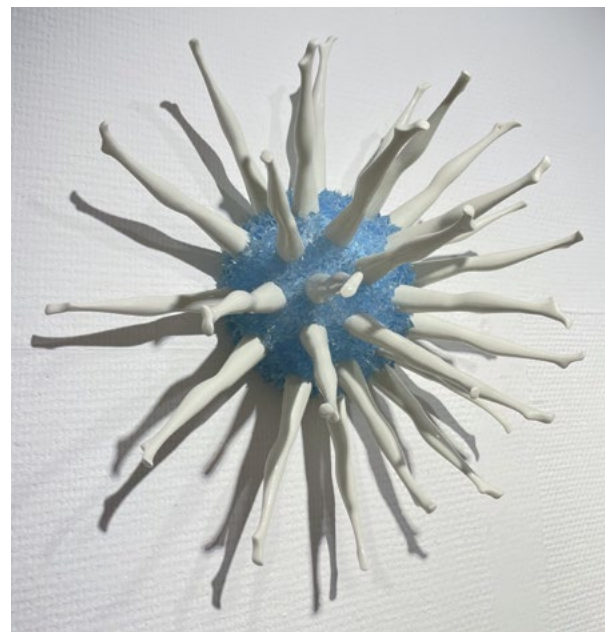

MOULIN-BLEU II KRISTALLBLAU | 2023 | glasiertes Porzellan, Dichtstoff |
Ø 33 x 20 cm



MOULIN-ROUGE-III | 2023 | glasiertes Porzellan, Dichtstoff |
Ø 36 x 20 cm



SHELL | 2022 | glasiertes Porzellan, Neonlack, Acryl auf MDF |
80 x 60 x 6 cm



WELLE | 2016 | Stahl geschmiedet | 12 x 19 cm



MÄANDER | 2017 | Stahlkonstruktion | 180 x 115 x 75 cm



PORSCHE 356 MIT ZWILLINGSKINDERWAGEN | 2023 | Eiche bemalt | 130 x 31 x 22 cm



VW MIT BÜNDEL | 2023 | Eiche bemalt | 130 x 27 x 25 cm



BENZ MIT „HACK“ | 2024 | Eiche bemalt | 138 x 32 x 25 cm



FRESCURA DE VERANO 1 + 2 je: | 2023 | Öl auf Leinwand | 60 x 60 cm



FRESCURA DE VERANO 3 + 6 je: | 2023 | Öl auf Leinwand | 60 x 60 cm



L'ESPACE MULTIPLE V + VI je: | 2013 | Collage-Zeichnung, Wachs auf Papier/Karton, Kaseifarbe | 27,5 x 21 cm



CYGNE À ROUES | 2022 | Collage auf Leinwand, Öl, Tempera | 120 x 100 x 2 cm



LE PETIT CHAPERON ROUGE III: DER WEISSE WOLF | 2012 | Grafik-Collage auf Holz | 50 x 40 x 3 cm



ASIEN 4 | 2023 | Paraffin + Acryl auf Papier | 100 x 70 cm



SCHIEFLAGE | 2023 | Paraffin + Acryl auf Papier | 68 x 48 cm

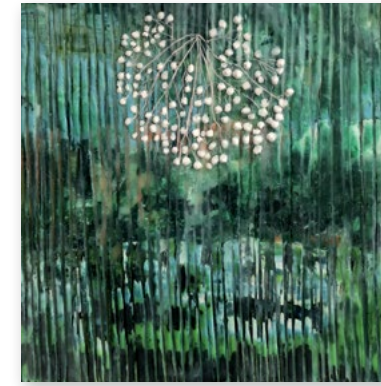

PUSTEBLUME 1 - 2- 3 je: | 2023 | Paraffin + Acryl auf Holz | 35 x 35 cm



ANIMAL TOEM + ESPRIT VIVE je: | 2023 |
Acryl auf Leinwand | ca. 61 x 50 cm



L'ÉLÉPHANT ET LA FILLE | 2024 | Bronze | ca. 35 x 30 x 30 cm



FEMME NATURE ET LE SINGE | 2023 | Terracotta |
ca. 33 x 25 x 24 cm



UNE ODE À LA VIE | 2023 | Acryl auf Leinwand | 130 x 162 cm



FRAUEN BRAUCHEN ABENTEUER:
AUTSCH | 2023 | Scherenschnitt | ca. 20 x 20 cm



FRAUEN BRAUCHEN ABENTEUER:
TRY ME | 2023 | Scherenschnitt | ca. 60 x 50 cm



FRAUEN BRAUCHEN ABENTEUER:
HILFE | 2023 | Scherenschnitt | ca. 24 x 30 cm



FRAUEN BRAUCHEN ABENTEUER:
HEISSE LUFT | 2023 | Scherenschnitt | ca. 40 x 30 cm



FRIENDS VI | 2024 | Öl auf Leinwand | 190 x 150 cm

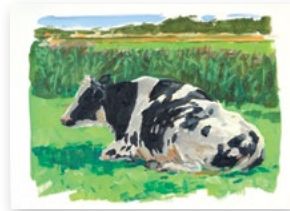

COLORIDA - LEEVKE - ANNA + OLE je: | 2023 | Öl auf Hartfaserplatte | 24 x 30 cm



SAND IV | 2023 | Öl auf Leinwand | 170 x 270 cm



INTERFERENZEN 11.2 | 2023 | Fotoobjekt Mixed Media, gerahmt, Unikat | 64 x 185 cm

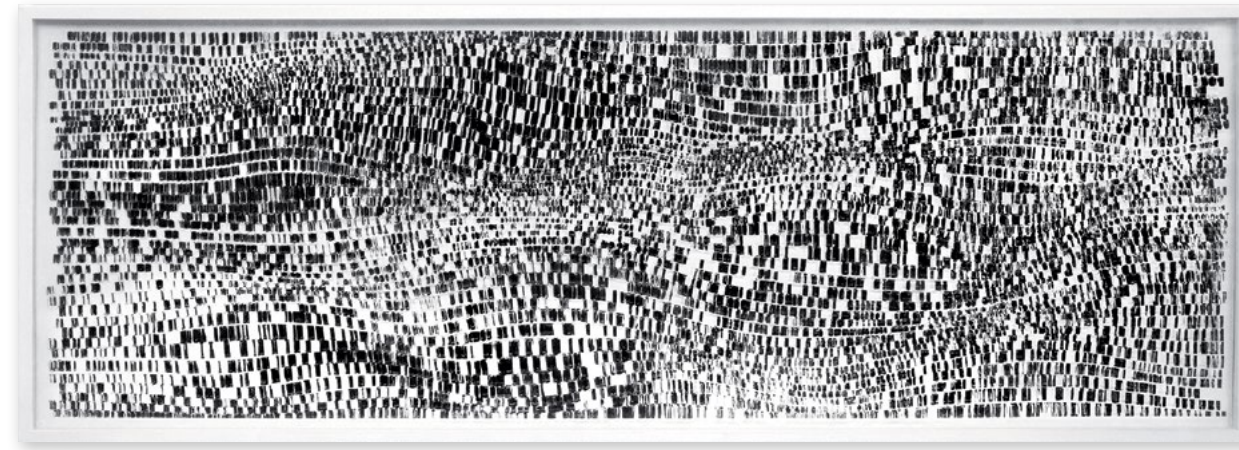

INTERFERENZEN 1.5 | 2023 | Fotoobjekt Mixed Media, gerahmt, Unikat | 80 x 220 cm



HELMUT_01 | 2002 | Acryl auf Leinwand | 140 x 130 cm



KATE_INSTAGRAM_06 | 2023 | Acryl auf Leinwand | 140 x 100 cm

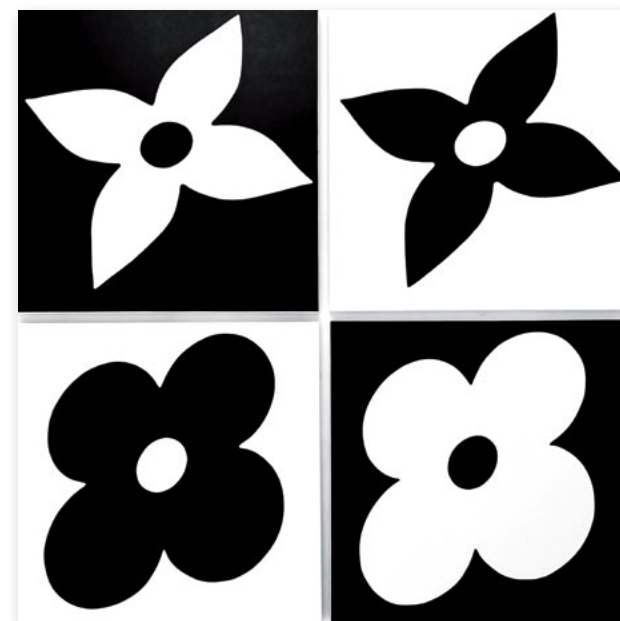

FLOWERS_01 + _02 + _03 + _04 je: | 2023 | Acryl auf Leinwand | 100 x 100 cm



AM SEE | 2023 | Acryl auf Sperrholzschnitt | 57 x 51 cm



WALDSPAZIERGANG | 2023 | Acryl auf Sperrholzschnitt | 48 x 45 cm

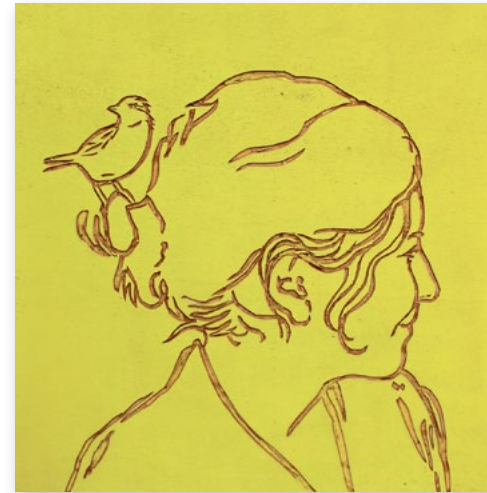

SELBSTPORTRAIT MIT SPATZ + BIRKENPOLLENOHRRING je: | 2023 | Acryl auf Sperrholzschnitt | 48 x 45 cm





WAITING FOR GARIBALDI | 2023 | Acryl auf Leinwand | 150 x 150 cm



EN LAS NOCHES AZULES VIOLETA MILES DE OJOS TINTINEAN | 2024 | Acryl auf Leinwand | 150 x 150 cm

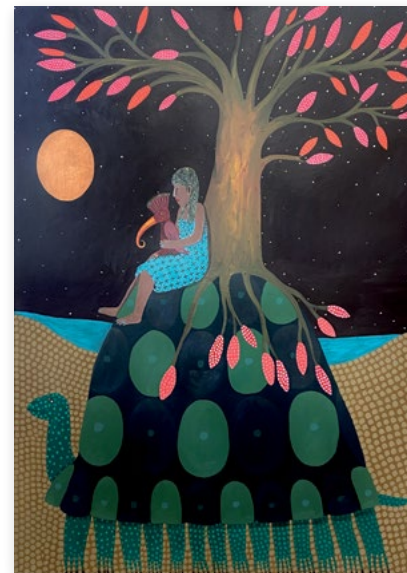

LA RONDE DE LA NUIT | 2024 | Acryl auf Leinwand | 118 x 89 cm



LE GRAND VOYAGE | 2023 | Acryl auf Leinwand | 120 x 120 cm



MÄDCHEN MIT BOUQUET GRÜN | 2023 | Acryl auf Leinwand | 70 x 170 cm



SPIEL | 2023 | Acryl auf Leinwand | 120 x 60 cm



MÄDCHEN IN LANDSCHAFT ROT | 2023 | Acryl auf Leinwand | 80 x 120 cm



BANKETT III | 2023 | Öl auf Leinwand | 200 x 200 cm



THE LOOK | 2024 | Öl auf Leinwand | 90 x 80 cm



BANKETT II | 2023 | Öl auf Leinwand | 200 x 220 cm



AUF LEISEN PFOTEN UNTERWEGS - FRÜHLING - SOMMER je: | 2023 | Aquarell auf Papier | 55 x 37 cm

AUF LEISEN PFOTEN UNTERWEGS - HERBST - WINTER je: | 2023 | Aquarell auf Papier | 55 x 37 cm



CUCKOO BLOCK LEIPZIG | DETAIL



CUCKOO BLOCK LEIPZIG GRÜNAU | 2023 |
Mixed Media, elektronischer Mechanismus, Holz,
limitiertes serielles Unikat | 85 x 26 x 16 cm
(incl. Gewichte)



SILENT OBSERVER | 2023 | Öl + Sprühlack auf Leinwand |
80 x 60 cm



THE GENTRIFIED DEAR | 2023 | Öl + Sprühlack auf Leinwand |
105 x 80 cm

**CHRISTEL
WAGNER
GALERIE**

Dr. Christel Wagner
Fahrgasse 22
60311 Frankfurt / Main
T + 49 69 2199 6932
M + 49 172 6454 958
Mi-Fr 13-18 | Sa 11-15
und nach Vereinbarung

www.christel-wagner-galerie.de
info@christel-wagner-galerie.de

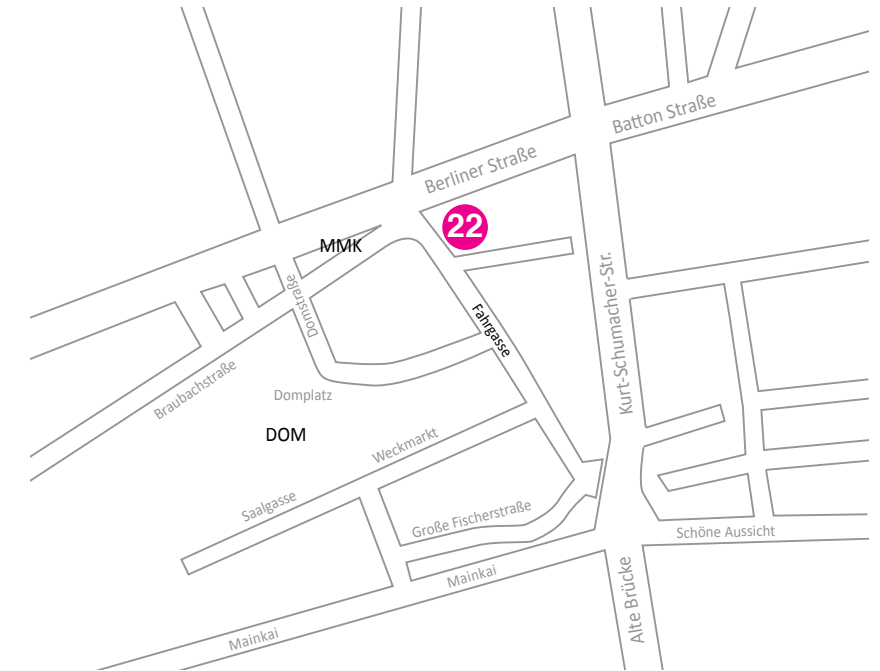

Dr. Christel Wagner | Fahrgasse 22 | 60311 Frankfurt am Main | M + 49 172 64 54 958
www.christel-wagner-galerie.de | Mi-Fr 13.00-18.00 | Sa 11.00-15.00 + nach Vereinbarung

