

SONSON

CHRISTEL WAGNER GALERIE

Malerei
Skulptur
Fotografie

CARLO BORER
BOYUN CHOI
JACQUELINE DEVREUX
MICHAEL C. ERNST
KRISTINA FIAND
COSIMA M. GÖPFERT
MARKUS GRAF
ERNST GROSS
LILLI HILL
HEIKE JESCHONNEK
RUTA JUSIONYTE
JOSEPHINE KAISER
GEORG KÜTTINGER
NORBERT VON PADBERG

CHRISTEL WAGNER GALERIE

JAN M. PETERSEN
JANOS SCHAAB
SILKE SCHMIDT
EDITH SNOEK
RANSOME STANLEY
PATRICIA THOMA
GUIDO ZIMMERMANN

KATALOG 2021

CHRISTEL WAGNER GALERIE

Die CHRISTEL WAGNER GALERIE vertritt und fördert junge, internationale, zeitgenössische Positionen in den Bereichen Malerei, Skulptur, Installation und Fotografie. Neben regelmäßigen Ausstellungen vor Ort werden die Künstler auf zahlreichen Messen präsentiert.

Die Galerie befindet sich in zentraler Lage, im Kernbereich der Frankfurter Altstadt und des Doms sowie in unmittelbarer Nähe zu den Frankfurter Museen und dem Kunstverein.

Christel Wagner, promovierte Kunsthistorikerin, war einige Jahre freie Mitarbeiterin des hessischen Denkmalamtes und schrieb als Koautorin die Denkmaltopographie der Stadt Gießen mit. In dieser Zeit entstanden mehrere Veröffentlichungen zur Gießener Stadtgeschichte. Sie verfasste vielfältige Beiträge für unterschiedliche Künstler und hielt zahlreiche Vorträge zu diversen künstlerischen Themengebieten.



Die Galerie ist Mitglied bei:
GALERIEN FRANKFURT MITTE.
IG-Galerien Frankfurt

KÜNSTLER

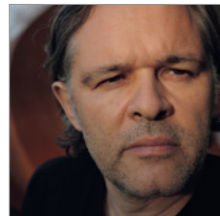

Carlo Borer 8

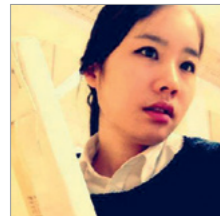

Boyun Choi 10



Jacqueline Devreux 12



Michael C. Ernst 14



Kristina Fiant + Ernst Groß



Josephine Kaiser 30

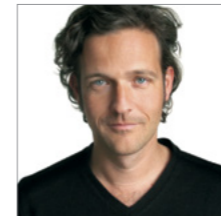

Georg Küttinger 32

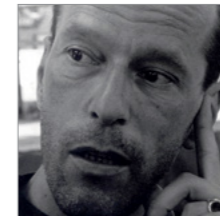

Norbert von Padberg 34



Jan M. Petersen 36



Janos Schaab 38

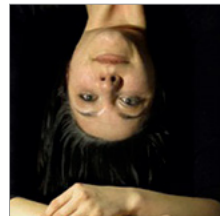

Cosima M. Göpfert 18



Markus Graf 20



Lilli Hill 24



Heike Jeschonnek 26



Ruta Jusionyte 28



Silke Schmidt 40



Edith Snoek 42



Ransome Stanley 44



Patricia Thoma 46



Guido Zimmermann 48

Carlo Borer | * 1961 in Solothurn, Schweiz, arbeitet seit 1981 als bildender Künstler mit Ausstellungen in Europa + USA

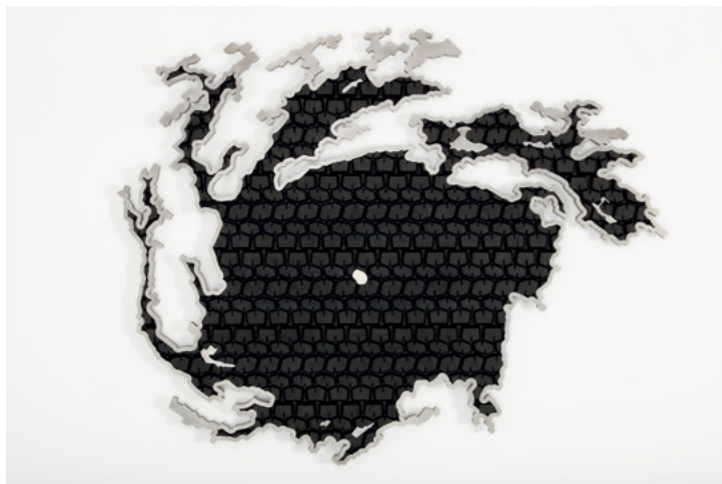

HURRICANE IRMA | 2020 | Aluminium, Tere | Edition 1 | 167 x 131 x 7 cm



PULSAR 1 | 2020 | Wrought Stainless Steel |
Edition 7 | 146 x 104 x 48 cm



PULSAR 2 | 2020 | Wrought Stainless Steel |
Edition 7 | 81 x 45 x 36 cm

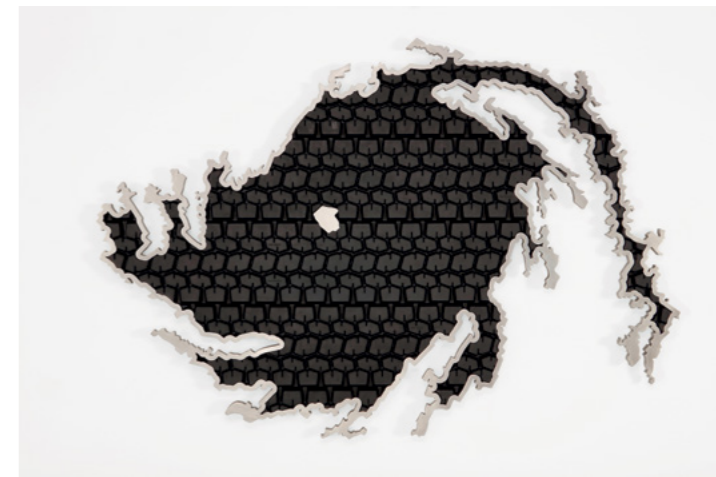

HURRICANE FLORANCE | 2020 | Aluminium, Tere | Edition 1 | 155 x 108 x 7 cm



2512.2020 | 2020 | Ölkreide auf Papier | 25 x 25 cm



KAMELIE | 2020 | Ölkreide + Farbstift auf Papier | 15 x 15 cm



WASCHSALON | 2020 |
Ölkreide auf Papier | 39 x 17 cm



SACHSENHAUSEN ICE | 2020 | Kugelschreiber + Farbstift auf Papier | 14,5 x 11 cm
SACHSENHAUSEN | 2020 | Ölkreide + Farbstift auf Papier | 38 x 25,5 cm



LOLITA | 2020 | Öl auf Leinwand | 176 x 130 cm



SÉRIE NOIR | 2020 | Öl auf Leinwand | 140 x 120 cm



INDISCRÉTION | 2019 | Öl auf Leinwand | 100 x 80 cm



SWEET DREAM | 2019 | Öl auf Leinwand | 140 x 120 cm



NEXUS VII + NEXUS VIII je: | 2020 | Vierkantstahl gebogen | 16 x 43 x 16 cm + 20 x 13 x 13 cm



TURBULENCE II + Ansichtsvariation | 2015 | kinetische Stahlskulptur fünfteilig, gebogen, geschweißt, montiert, Nadellager, Kugellager | 260 x 190 x 190 cm



BEOBACHTEN + HANDELN | 2021 | Mixed Media, Holz |
ca. 77 x 13 x 14 cm



ÜBER DEN TELLERRAND | 2021 | Gewand-Installation,
Mixed Media | ca. 140 x 74 cm

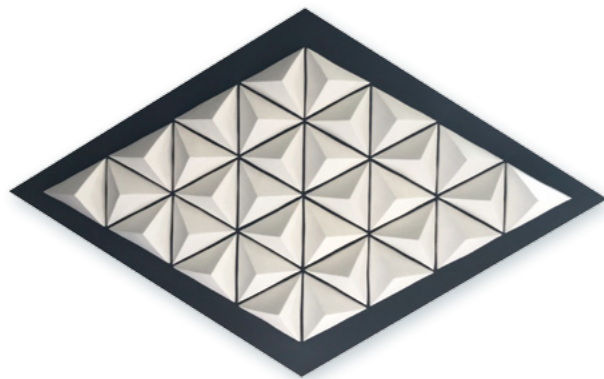

CLUSTER III | 2020 | Biskuit-Porzellan auf pigmentiertem MDF | 62 x 100 x 7 cm



STEPPEASE III | 2020 | Biskuit-Porzellan, blk. 3.0 | (Abgüsse klassischer Barbie-Beine) | ø 36 cm



AQUA I | 2020 | glasiertes Porzellan, Platin, Acryllack + Licht auf genutetem MDF | 80 x 120 x 10 cm



SPIRO II | 2020 | Chromstahl gebogen, drehbar | ca. 33 x 58 cm



SPIRO I | 2020 | Chromstahl gebogen, drehbar | ca. 44 x 36 cm



FONTANA II | 2019 | Stahl gebogen | ca. 59 x 35 cm

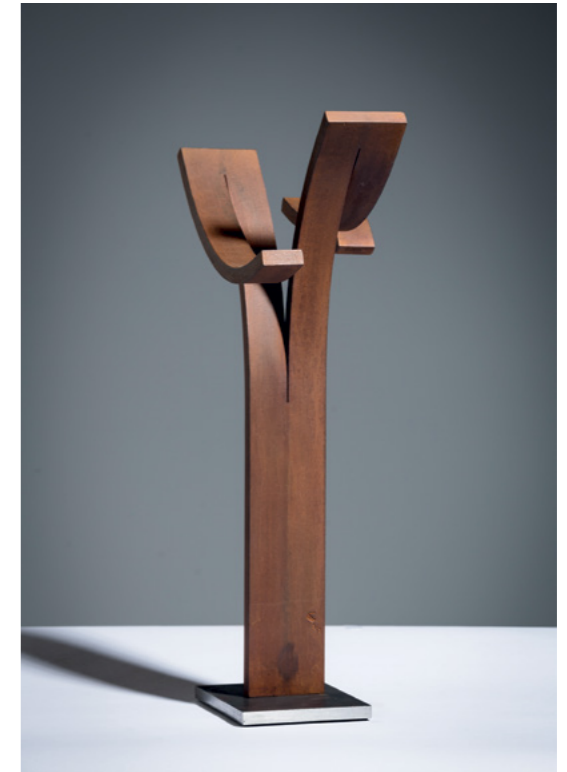

FONTANA I | 2019 | Stahl gebogen | ca. 59 x 35 cm



O. T. | 2021 | Linde | 18 x 29 x 82 cm



BÜSTE | 2021 | Linde | 32 x 35 x 89 cm



PORSCHE MIT HUMMERTELEFON | 2016 | Eiche | 21 x 28 x 73 cm



SCHNEE VON GESTERN | 2019 | Eiche | 27 x 29 x 102 cm



O. T. | 2021 | Tempera auf Leinwand | 40 x 50 cm



ROTE SCHUHE | 2020 | Mischtechnik auf Leinwand | 100 x 120 cm



HIRSCH AM SEE | 2020 | Paraffin + Acryl auf Pappe | 100 x 150 cm



REFUGIUM 1 | 2020 | Paraffin + Acryl auf Pappe | 100 x 140 cm



REFUGIUM 2 | 2020 | Paraffin + Acryl auf Pappe | 100 x 70 cm



BAUM 1+2 je: | 2020 | Paraffin + Acryl auf Pappe | 40 x 30 cm



BELLE EST LA BÊTE | 2020 | Öl auf Leinwand | 80 x 100 cm



BAISER | 2020 | Öl auf Leinwand | 54 x 65 cm



COUPLE | 2020 | Terracotta | 42 x 30 x 40 cm



L'HOMME ET LE POISSON | 2020 | Terracotta | 62 x 32 x 30 cm



BUNNY | 2020 | Polymerclay | ca. 30 cm



GEORGE FLOYD | 2020 | Plastilin, Glaskuppel |
ø 14 cm, Höhe 26 cm



KUSS | 2020 | Scherenschnitt | 50 x 60 cm

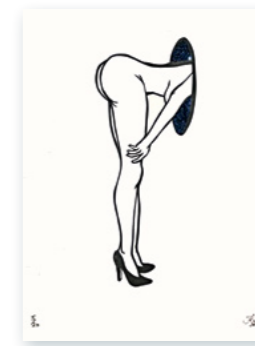

SUCHE | 2020 | Scherenschnitt | 40 x 30 cm
FRAUEN BRAUCHEN ABENTEUER – UNICORN |
2020 | Scherenschnitt | 60 x 50 cm



INTERFERENZEN 1.2 + DETAIL | 2020 | Mixed Media | 90 x 90 cm

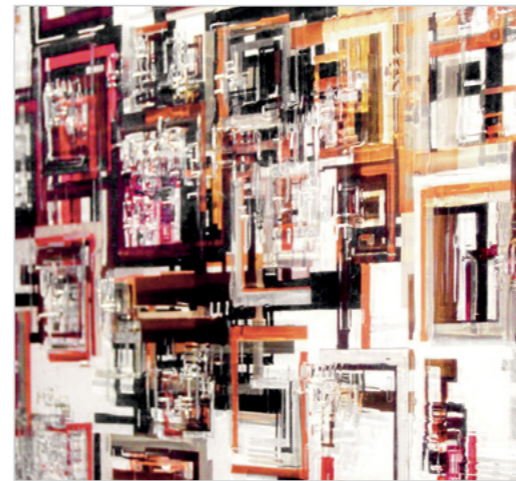
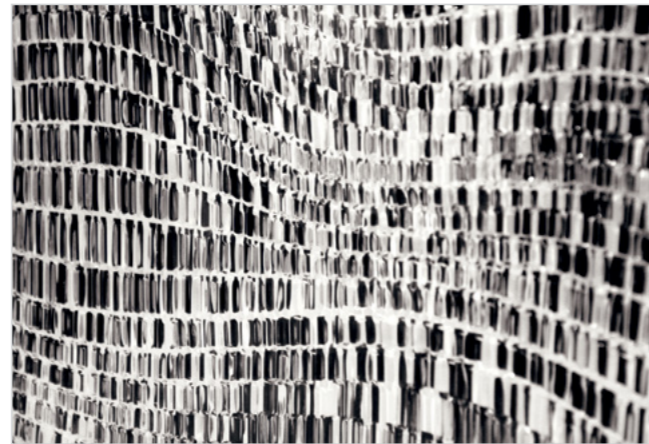

INTERFERENZEN 2.1 + DETAIL | 2020 | Mixed Media | 110 x 110 cm





KLEINE DICKE SCHWESTER | 2020 | Öl auf Leinwand | 130 x 160 cm



TRASH | 2020 | Öl auf Leinwand | 140 x 170 cm



WAFFENGANG | 2018 | Öl auf Leinwand | 170 x 130 cm



MÄRCHENSTUNDE | 2020 | Öl auf Leinwand | 110 x 140 cm



KONRETE ROMANTIK | 2020 | Bronze vergoldet, Cortenstahl | ca. 12 x 8 x 6 cm



RETTUNGSKAPSEL | 2017 | Cortenstahl, Glas, Fundstücke | ca. 180 x 80 x 150 cm



MAINZELMONDIN | 2020 | Bronze | ca. 31 x 9 cm



NICHTS | 2020 | Cortenstahl | ca. 100 x 30 x 40 cm



CLAUDIA_01 | 2020 | Acryl auf Leinwand | 140 x 120 cm

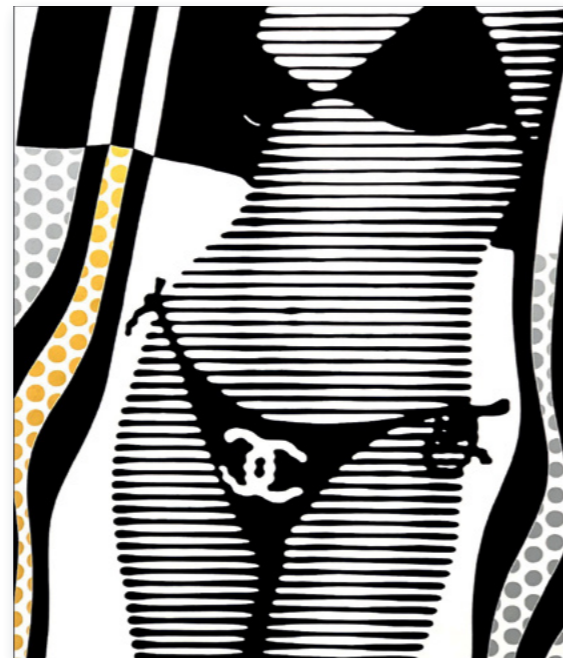

POOL_CHANEL | 2020 | Acryl auf Leinwand | 120 x 100 cm

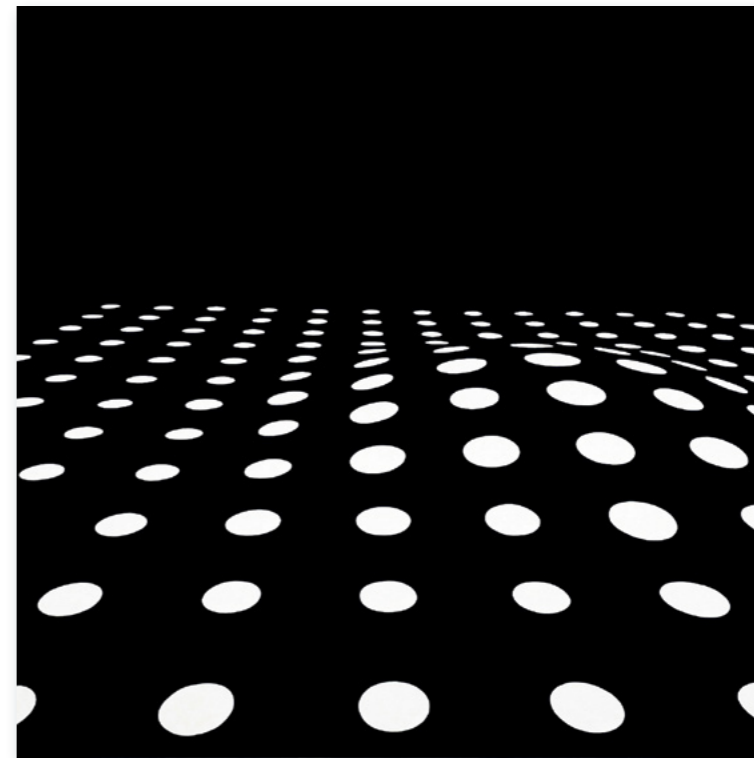

STAEDEL_04 | 2016 | Acryl auf Leinwand | 140 x 140 cm



MOONRISE | 2021 | Acryl auf Sperrholzschnitt | 120 x 100 cm



FULL MOON 2 | 2021 | Acryl auf Sperrholzschnitt | 57,5 x 51,5 cm



BATHING IN MOONLIGHT | 2021 | Acryl auf Sperrholzschnitt | 100 x 130 cm



FULL MOON | 2021 | Acryl auf Sperrholzschnitt | 57,5 x 51,5 cm



GIRL 1 | 2020 | Acryl auf Leinwand | 120 x 80 cm



GIRL 3 | 2020 | Acryl auf Leinwand | 120 x 80 cm



WOODS | 2020 | Acryl auf Leinwand | 120 x 60 cm



LANDSCAPE WATER | 2020 | Acryl auf Leinwand | 120 x 100 cm



MARABOU | 2020 | Öl auf Leinwand | 150 x 140 cm



FRAGILE 3 | 2019 | Öl auf Leinwand | 100 x 80 cm



SAPEUR | 2019 | Öl auf Leinwand | 40 x 70 cm



FLOWERMAN | 2018 | Mixed Media auf Papier | 40 x 30 cm
FLOWERMAN 2 | 2020 | Mixed Media auf Papier | 40 x 70 cm





DIE RINGERIN VI + VII aus dem Buch „DIE RINGERIN“, je: | 2020 | Bleistift + Acryl auf Transparentfolie | 31 x 59 cm

DIE RINGERIN XI + I aus dem Buch „DIE RINGERIN“, je: | 2020 | Bleistift + Acryl auf Transparentfolie | 31 x 59 cm

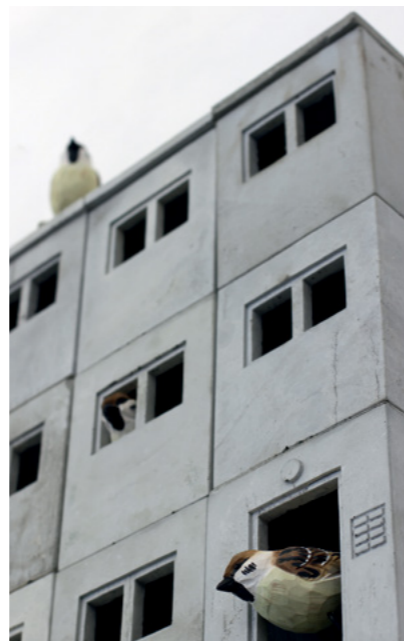

SOZIALSPATZENBAU, modulare Nistkästen für Spatzen – Variationen | 2020 | Mixed Media / Beton, wetterfest | Edition | ca. 52 x 42 x 14 cm

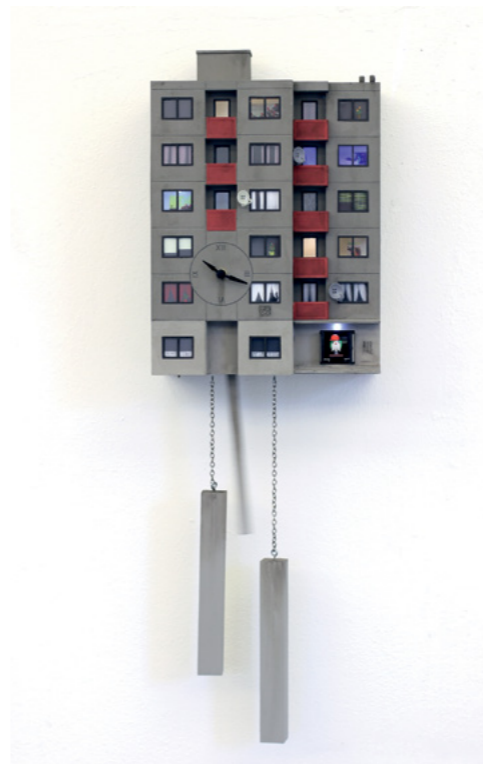

CUCKOO BLOCK FRANKFURT/BONAMES | 2020 | Elektrischer Mechanismus mit Beleuchtung | seriell. Unikat, Edition 25 | ca. 78 x 25 x 15 cm



BIRDY BRAWLS | 2019 | Öl + Sprühlack auf Leinwand | 130 x 80 cm

**CHRISTEL
WAGNER
GALERIE**

Dr. Christel Wagner
Fahrgasse 22
60311 Frankfurt / Main
T + 49 69 2199 6932
M + 49 172 6454 958
Mi-Fr 13-18:30 | Sa 11-15
und nach Vereinbarung

www.christel-wagner-galerie.de
info@christel-wagner-galerie.de

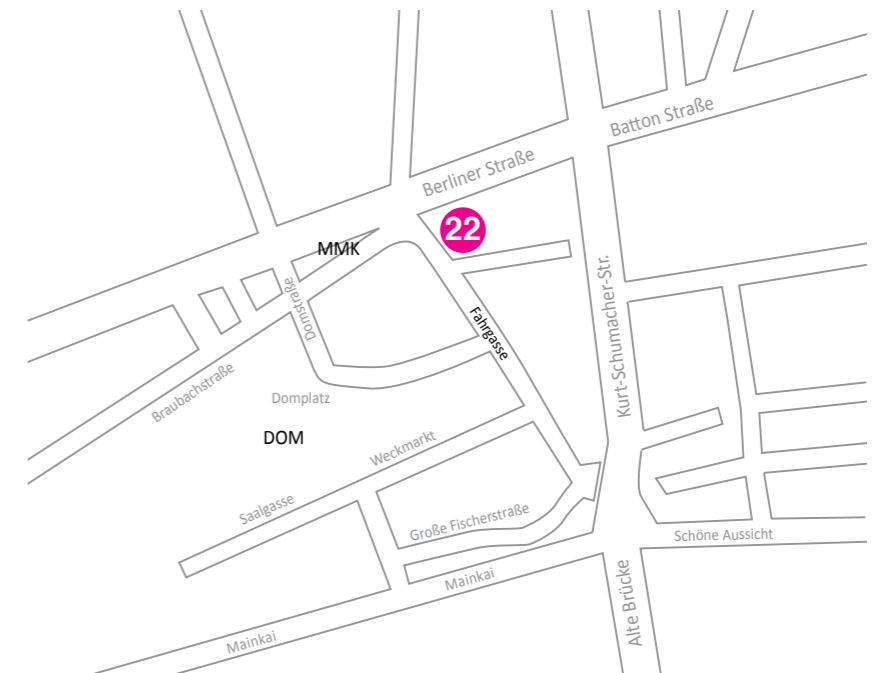

Dr. Christel Wagner | Fahrgasse 22 | 60311 Frankfurt am Main | M + 49 172 64 54 958
www.christel-wagner-galerie.de | Mi-Fr 13:00-18.30 | Sa 11:00-15:00 + nach Vereinbarung

