

RUTA  
KÜTTINGER  
JUSIONYTE  
EDITH  
SNOEK  
JOSEPHINE KAISER  
KRISTINA  
FIAND  
RANSOME  
STANLEY  
MARKUS GRAF  
NORBERT  
VON PADBERG  
DEVREUX  
CHRISTEL WAGNER  
GALERIE  
HEIKE JESCHONNEK  
GEORG  
KÜTTINGER  
ERNEST  
GROSS  
JANOS  
SCHAAB  
ELENA  
STEINER  
ANTONIA  
SANKER  
TILLMANN  
DAMRAU  
BOJUN  
CHOI  
MICHAEL C. ERNST  
INNA  
ARTÉMOVA  
PATRICIA THOMA  
SEBASTIAN  
HERZAU  
SILKE  
SCHMIDT

2016



## CHRISTEL WAGNER GALERIE

Die Galerie – 2005 gegründet und seit 2015 als CHRISTEL WAGNER GALERIE firmierend – vertritt und fördert junge, internationale, zeitgenössische Positionen in den Bereichen Malerei, Skulptur, Installation und Fotografie. Neben regelmäßigen Ausstellungen vor Ort, werden die Künstler auf zahlreichen Messen präsentiert.

Zentral die Lage der Galerie im Kernbereich der Frankfurter Altstadt und des Doms sowie der unmittelbaren Nähe zu den Frankfurter Museen und dem Kunstverein.

Christel Wagner, promovierte Kunsthistorikerin, war einige Jahre freie Mitarbeiterin des hessischen Denkmalamtes und schrieb als Koautorin die Denkmaltopographie der Stadt Gießen mit. In dieser Zeit entstanden mehrere Veröffentlichungen zur Gießener Stadtgeschichte. Sie verfasste vielfältige Beiträge für unterschiedliche Künstler, hielt etliche Vorträge zu diversen künstlerischen Themengebieten.



Die Galerie ist Mitglied bei:  
GALERIEN FRANKFURT KUNSTMITTE  
IG-Galerien Frankfurt  
LANDESVERBAND der GALERIEN  
in HESSEN und RHEINLAND-PFALZ e.V.



Inna Artémova 8



Boyun Choi 10



Tillmann Damrau 12



Jacqueline Devreux 14



Michael C. Ernst 16



Josephine Kaiser 30



Georg Küttinger 32



Norbert von Padberg 34



Antonia Sanker 36



Janos Schaab 38



Kristina Fiand + Ernst Groß



Markus Graf 22



Sebastian Herzau 24



Heike Jeschonnek 26



Ruta Jusionyte 28



Silke Schmidt 40



Edith Snoek 42

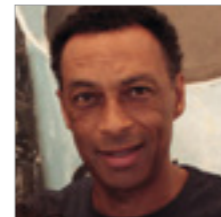

Ransome Stanley 44

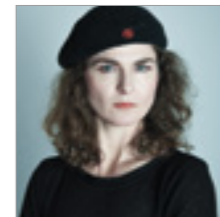

Elena Steiner 46



Patricia Thoma 48



**PAST FORWARD 1** | 2015 | Acryl + Öl auf Leinwand | 170 x 190 cm



**PAST FORWARD 2** | 2015 | Acryl + Öl auf Leinwand | 130 x 160 cm



**SEARCHING FOR MEMORIES 1** | 2015 | Acryl + Öl auf Leinwand | 190 x 150 cm



**CANDY TONG** | 2015 | Mischtechnik auf Leinwand | 80 x 70 cm



**LOLLI** | 2015 | Mischtechnik auf Leinwand | 116 x 90 cm



**BONBONS TRINKEN** | 2015 | Mischtechnik auf Leinwand | 100 x 100 cm

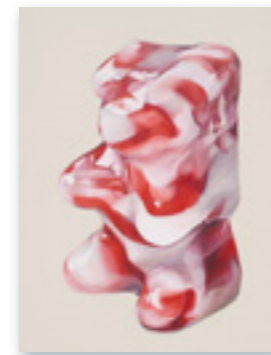

**GUMMIBÄRCHEN** | 2015 | Mischtechnik auf Leinwand 65 x 50 cm  
**BONBON** | 2015 | Mischtechnik auf Leinwand 70 x 110 cm



ON A CRISP DAY | 2015 | Mixed Media auf Leinwand | 150 x 240 cm



WHATEVER | 2015 | Mixed Media auf Leinwand | 150 x 240 cm



LA JOCONDE EXOTIQUE | 2015 | Öl auf Leinwand | 140 x 120 cm



L'ARTISTE ÉMERGENTE | 2007/2010 | Öl auf Leinwand | 160 x 80 cm



JEUX INTERDITS | 2014 | Öl auf Leinwand | 140 x 120 cm



CINÉ-MIROIR | 2015 | Öl auf Leinwand | 140 x 120 cm





**CYCLE IV** | 2014 | kinetische Skulptur fünfteilig. Stahl gebogen, geschweißt, montiert, Nadellager, Kugellager | 108 x 87 x 87 cm



**ROOT II + ROOT III** | 2014 | 30 mm Vierkantstahl gebogen/geschmiedet | 36 x 26 x 14 cm + 29 x 32 x 19 cm

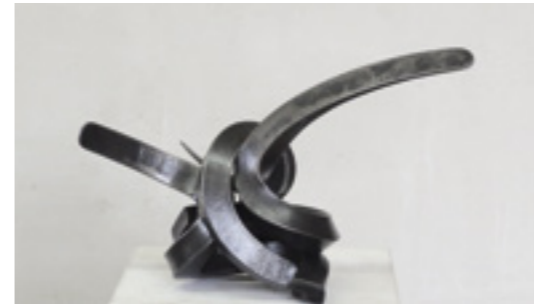

**KNOTEN IV+V** | 2011 | 25 + 30 mm Vierkantstahl, gebogen, geschmiedet | 21 x 34 x 13 cm + 19 x 33 x 27 cm



**Kosmos V** | 2015 | kinetische Skulptur fünfteilig. Stahl gebogen, geschweißt, Klingengelenke, Kugellager | 260 x 210 x 210 cm



STRAWBERRYFIELDS | 2014 | Eiche + Mixed Media | 345 x 285 x 80 cm



WELCOME | 2015 | Eiche | 380 x 120 x 60 cm

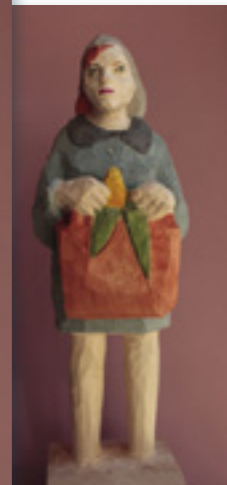
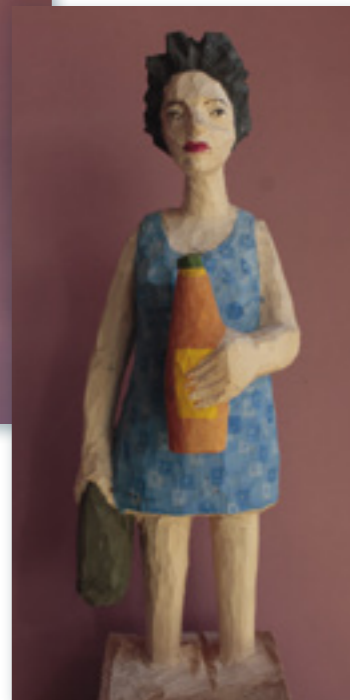
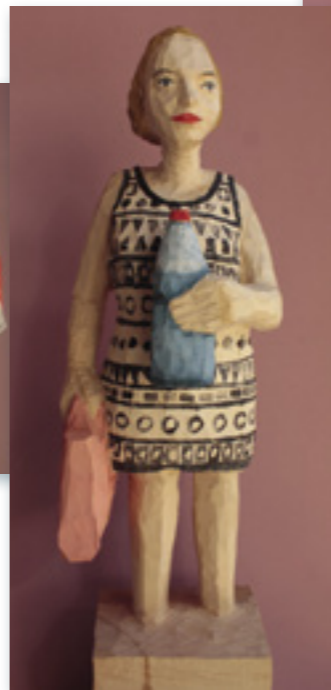
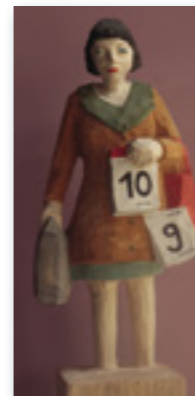

EDEKA FRAUEN NR. 1018, 1022 bis 1025 | 2015 | Linde | ca. 55 x 12 x 12 cm



**ATLANTIS** | 2015 | Pappel | 25 x 25 x 4 cm



**LV-PORTEMONNAIE** | 2009/2015 | Eiche | 170 x 75 x 35 cm



**TEEBEUTEL** | 2015 | Eiche | 245 x 100 x 50 cm



**CONTINENTAL** | 2015 | Eiche | 245 x 100 x 50 cm



**BALANCE** | o. J. | Stahl, gebogen | ca. 100 x 74 cm



**DREHSCHIEBE** | o. J. | Chromstahl, gebogen | ca. 40 cm



**LOSE VERBINDUNG** | o. J. | Stahl, gebogen | ca. 200 cm



**STILL 009** | 2015 | Öl auf Leinwand | 100 x 130 cm

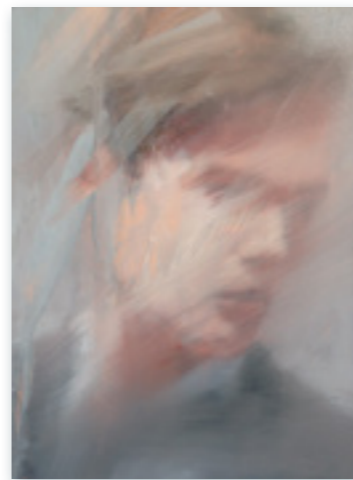

**THE GREAT BELOW C I** | 2014 |  
Öl auf Leinwand | 40 x 30 cm

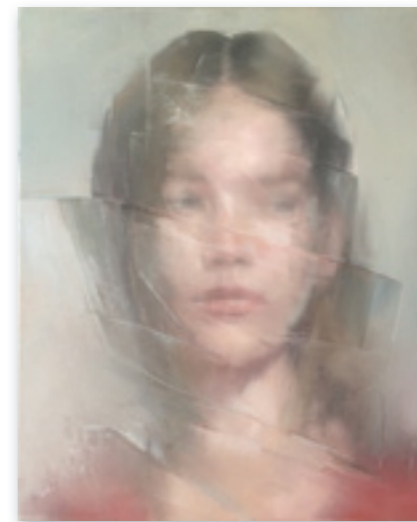

**THE GREAT BELOW S IV** | 2015 |  
Öl auf Leinwand | 50 x 40 cm

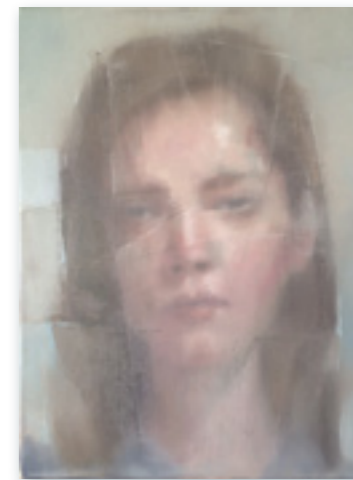

**THE GREAT BELOW S III** | 2014 |  
Öl auf Leinwand | 40 x 30 cm



GÖRLI | 2015 | Paraffin + Öl auf Papier | 150 x 220 cm

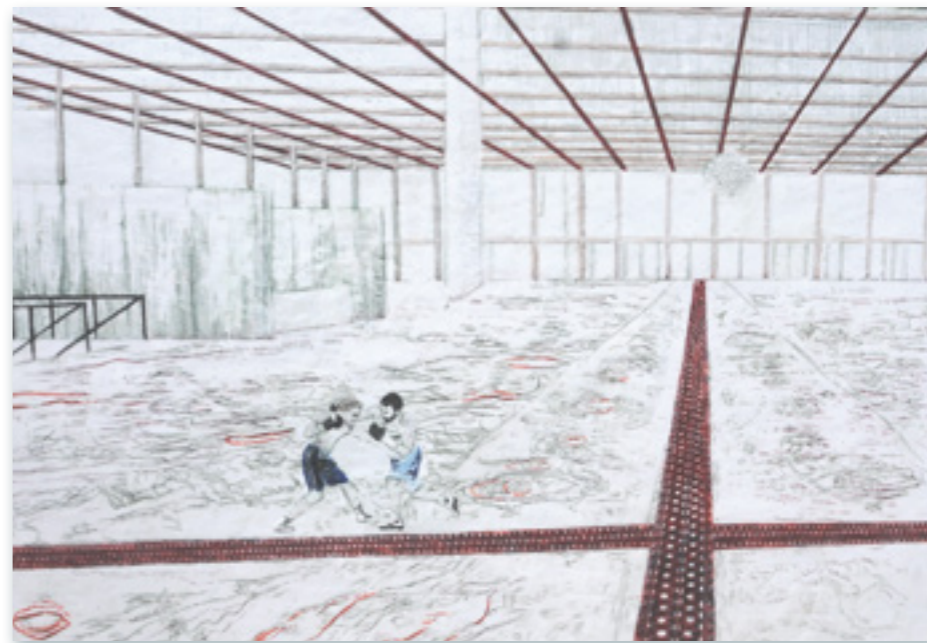

DIE KUNST SICH DURCHZUBOXEN | 2015 | Paraffin + Öl auf Pappe | 110 x 150 cm



**LE SONGE D'UNE NUIT D'ÉTÉ** | 2014 |  
Bronze | 40 x 30 x 30 cm



**FILLE ET DES LAPIN DANS UNE BARQUE** | 2015 |  
Terrakotta | 45 x 40 x 30 cm



**FILLE ET LE LAPIN III** | 2015 |  
Terrakotta | 45 x 40 x 30 cm



**FILLE ET L'ÂNE** | 2015 |  
Terrakotta | 43 x 35 x 23 cm



**OCTOPUSSY** | 2015 | Fimo Intarsienarbeit | ca. 28 cm



**HAPPY** | 2014 | Fimo Intarsienarbeit | ca. 30 cm



**LADY BALLON** | 2014 | Fimo Intarsienarbeit | ca. 30 cm



**BAVARIA + DER LÖWE** | 2014 | Scherenschnitt | ca. 40 x 24 cm



**THE BEAUTY + THE BEASTS** | 2014 | Scherenschnitt | ca. 60 x 50 cm





**WHITE SANDS, USA** | 2015 | Lamdaprint/Diasec | Ed. 5 - 75 x 220 cm

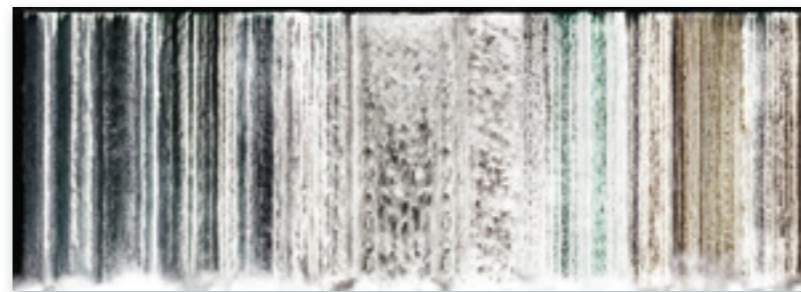

**NIAGARA 2, KANADA** | 2015 | Lamdaprint/Diasec |  
Ed. 3 - 90 x 250 cm | Ed. 5 - 66 x 180 cm

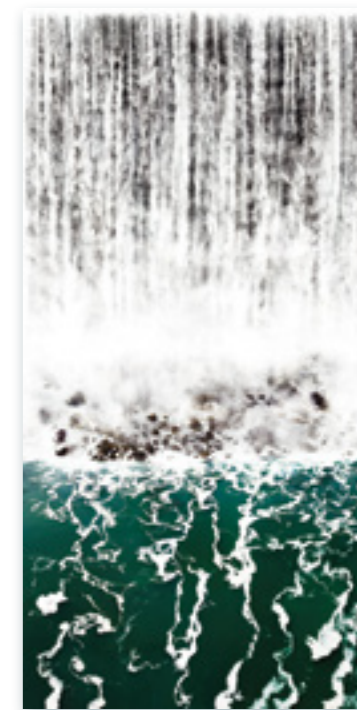

**NIAGARA, KANADA** | 2015 | Lamdaprint/Diasec |  
Ed. 5 - 200 x 100 cm

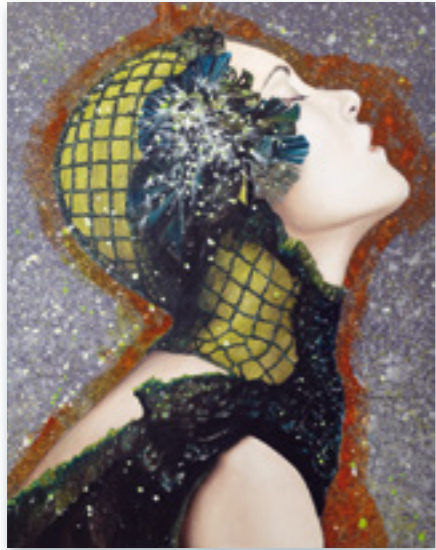

CHANEL | 2015 | Öl auf Leinwand | 100 x 80 cm



LOOK'S LIKE PICASSO | 2014 | Öl auf Leinwand | 170 x 150 cm



PARADIESVÖGEL | 2015 | Öl auf Leinwand | 150 x 170 cm



MUTTER DER VENDULS | 2015 | Öl auf Leinwand | 60 x 60 cm



DAS GERÜCHT | 2015 | Öl auf Leinwand | 40 x 40 cm



SANDSCHLÖSSER | 2015 | Öl auf Leinwand | 44 x 40 cm



ZEIT UND RAUM | 2015 | Öl auf Leinwand | 47 x 54 cm



KATE\_INSTAGRAM\_01\_2 + KATE\_INSTAGRAM\_03\_1 + KATE\_INSTAGRAM\_04\_1 je | 2015 | Unikat | Acryl auf Leinwand | 140 x 100 cm



KATE\_INSTAGRAM\_02\_1 | 2015 | Unikat | Acryl auf Leinwand | 140 x 100 cm



SUPERGIRLS\_01 | 2015 | Unikat | Acryl auf Leinwand | 120 x 120 cm



ERSTE SONNE 2 | 2015 | Acryl auf Sperrholzschnitt | 100 x 80 cm



SEEROSEN | 2015 | Acryl auf Sperrholzschnitt | 80 x 82,5 cm



DRAUSSEN SCHLAFEN | 2015 | Acryl auf Sperrholzschnitt | 125 x 165 cm



WONDERFUL WORLD MIT RABEN | 2014 | Acryl auf Leinwand | 120 x 80 cm

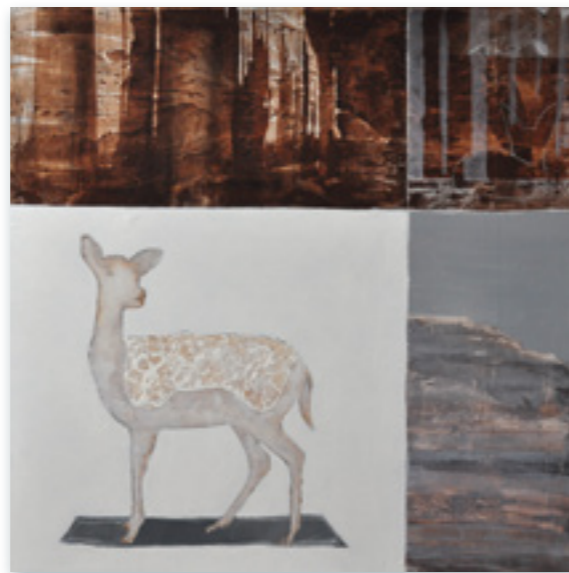

O.T. (REHE) | 2014 | Tempera + Acryl auf Leinwand | 100 x 100 cm

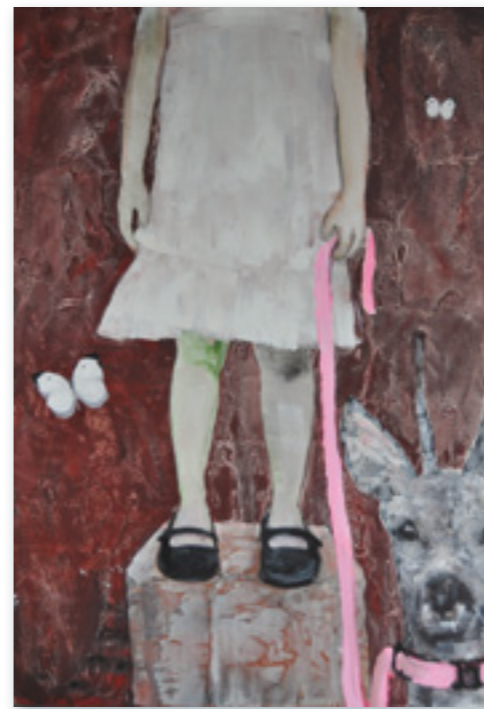

O.T. (MÄDCHEN MIT REH) | 2014 | Acryl auf Leinwand | 120 x 80 cm



MÄDCHEN IN WEISS | 2015 | Acryl auf Leinwand | 60 x 60 cm



COLLECTOR | 2015 | Öl auf Leinwand | 200 x 190 cm



ANOTHER PLACE | 2014 | Öl auf Leinwand | 200 x 190 cm



CHAMBER | 2015 | Öl auf Leinwand | 180 x 180 cm



NATURA MORTE | 2015 | Öl auf Leinwand | 140 x 110 cm

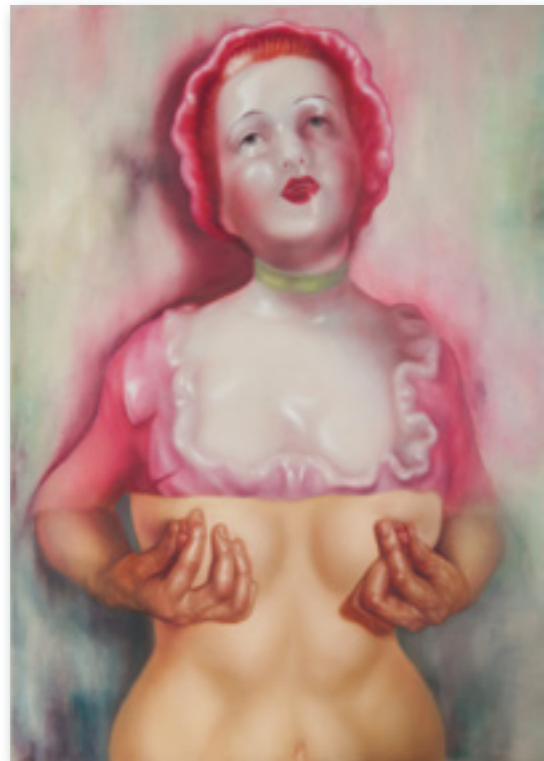

NR. 48 | 2015 | Acryl + Öl auf Leinwand | 170 x 120 cm



NR. 47 | 2015 | Acryl + Öl auf Leinwand | 190 x 130 cm





**KRONLEUCHTER I** | 2015 | Plastikflaschen recycelt, Draht | 120 x 70 x 70 cm

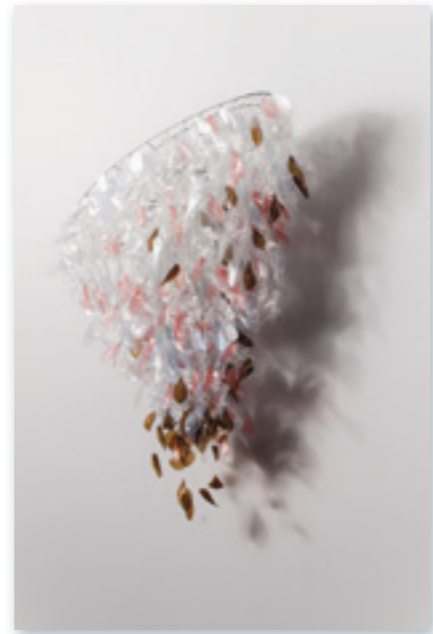

**KRONLEUCHTER II** | 2015 | Plastikflaschen recycelt, Draht | 120 cm



**BRAUTKLEID III** | 2014 | Mülltüten, Nerz, Pailletten, Garn | ca. 220 cm



**BRAUTKLEID I** | 2013 | Mülltüten, Garn, Perlen | ca. 220 cm

**CHRISTEL  
WAGNER  
GALERIE**

Dr. Christel Wagner  
Fahrgasse 22  
60311 Frankfurt / Main  
T + 49 69 2199 6932  
M + 49 172 6454 958  
Mi-Fr 13-18:30 | Sa 11-15  
und nach Vereinbarung

[www.christel-wagner-galerie.de](http://www.christel-wagner-galerie.de)  
[info@christel-wagner-galerie.de](mailto:info@christel-wagner-galerie.de)



©2016 Christel Wagner Galerie Frankfurt am Main | Layout Dr. Christel Wagner | Grafik b.schorck@t-online.de  
Der Autor übernimmt keinerlei Gewähr für die Aktualität, Korrektheit, Vollständigkeit oder Qualität der bereitgestellten Informationen.

Dr. Christel Wagner | Fahrgasse 22 | 60311 Frankfurt am Main | M + 49 172 64 54 958  
[www.christel-wagner-galerie.de](http://www.christel-wagner-galerie.de) | Mi-Fr 13:00-18.30 | Sa 11:00-15:00 + nach Vereinbarung

